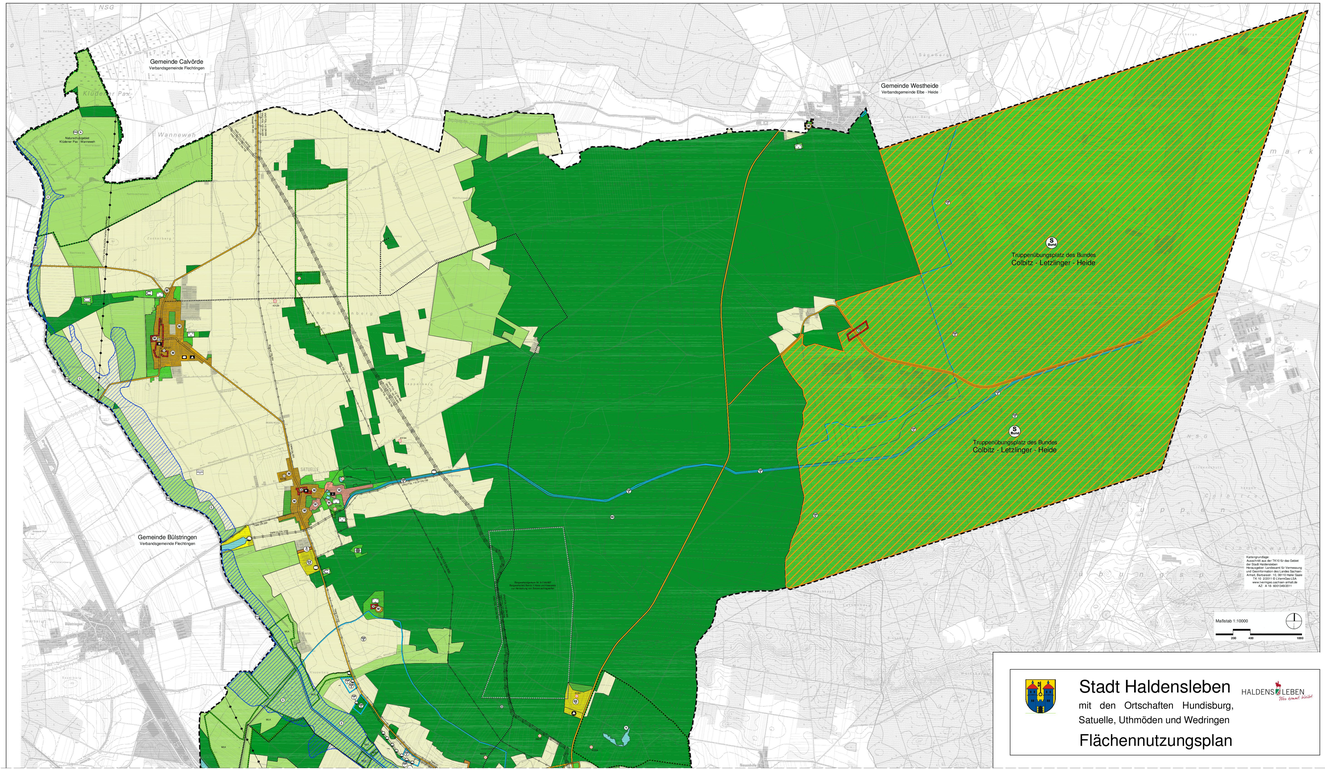
Gemeinde Calvörde
Verbandsgemeinde Flechtingen
Gemeinde Westheide
Verbandsgemeinde Elbe - Heide
Truppenübungsplatz des Bundes
Colbitz - Letzlinger - Heide
Truppenübungsplatz des Bundes
Colbitz - Letzlinger - Heide
Gemeinde Bülstringen
Verbandsgemeinde Flechtingen
Kartengrundlage:
Katasterplan im Maßstab 1:10.000 des Gebiets der Stadt Haldensleben
Herausgeber: Landesamt für Vermessung und Geoinformation des Landes Sachsen-Anhalt, Lindenallee 5, 39114 Magdeburg
TK 10: 2337-11 (Uterslebe) LB
Gauß-Krüger-Koordinaten: Zone 3
42 N 35 4000000
Maßstab 1:10000
0
500
1000
2000
Stadt Haldensleben
mit den Ortschaften Hundisburg,
Satuelle, Uthmöden und Wedringen
Flächennutzungsplan
HALDENSLEBEN
Ein Stück Artikel